

「脳ドックを受けていれば・・・」と後悔しないために 受付からお帰りまで30分の脳ドック

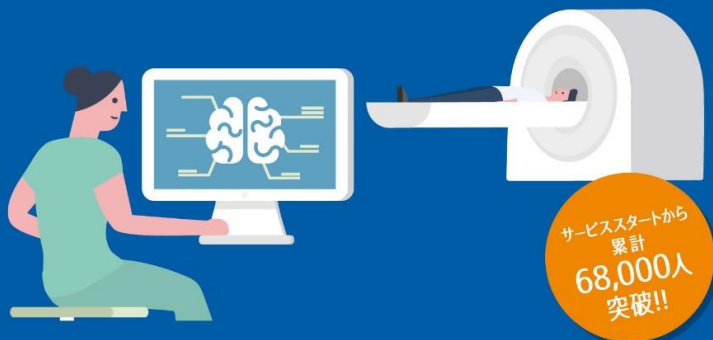

スマート脳ドックについて

なぜ脳ドックの受診を推奨するのか

脳卒中・死因第3位・長期の治療・甚大な負担

「IT×予防医学×検診」

高齢化が進む日本では、病気になってから治療を開始するという従来の考え方から、病気にならない為の健康づくりが重視されるようになってきており、当クリニックでも予防医療を強く意識しております。

健康維持には、何か症状が出てから検査をするのではなく、できる限り早く検査を受診し、そこから自分自身の現状を知ることによって病気を予防することが大切です。将来のリスクが何もないければその状態を維持するよう心がけ、リスクが見つければ早期に治療を開始できますから、さらなるリスク回避に繋がります。

「死因上位を占める「肺がん」や「心疾患」※1」

日本人の死因は、第1位「がん」、第2位「心疾患」、第3位「脳血管疾患」となっています。第1位の「がん」を部位別にみると最も多いのは「肺がん」です。「肺がん」リスクは、喫煙者だけでなく、受動喫煙、大気汚染(PM2.5)なども影響します。また「心臓血管病」は、生活習慣病(高血圧、高脂血症、糖尿病、肥満)、家族歴、喫煙の方に多い病気です。メディカルチェックスタジオの「肺・心臓血管ドック」受診結果※2では、約半数の受診者に肺や心臓などに関する異常が発見されました。早期発見により、重症化を防ぐことができます。



肺・心臓血管ドック 異常発見率

「脳卒中は日本人の死因第3位」

脳卒中など脳の病気はある日突然発症しますが、発症するまで自覚症状がないのが一般的で、後遺症として麻痺などの障害が残る場合も少なくありません。脳の病気は発症してからの治療では手遅れになることが多いため、発症前の予防が何より重要です。そして発症してしまった場合でも、できる限り早期に治療を開始することが重要です。

医療技術向上により脳血管疾患の死亡率は低下傾向ですが、介護が必要となる要因として脳血管疾患が最も高い割合を占めています。

(脳血管の病気は日本人の死因の3位、要介護になる原因の1位)

年齢が高くなるほど何らかの脳の異常発見率が高まっており、30～40代では3割、20代でも約2割の異常が発見されています。

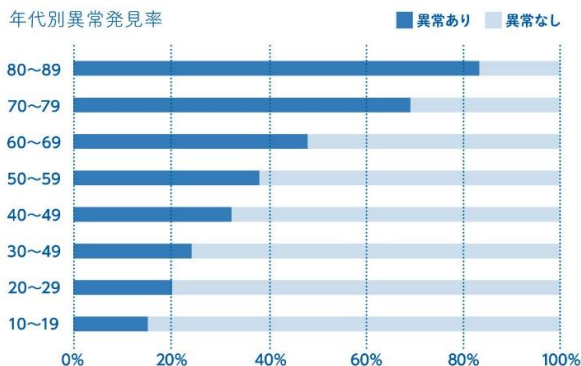

出典：メディカルチェックスタジオ東京銀座クリニック データ分析：スマートスキャン株式会社

※1 厚生労働省発表 平成29年(2017) 人口動態統計(確定数)の概況

※2 2019年3月時点で「肺・心臓血管ドック」を受診した約5,000人のデータ分析結果

スマート脳ドック を特別価格で受診できます

運輸安全総研トラバス専用クーポン

手軽に脳ドックを受診してみませんか！

現在、脳血管の病気は日本人の**死因第3位**、**要介護になる原因の1位**です。
なのに、日本の脳ドック相場は**3万円以上**で、来院からお帰りまでに**数時間**かかることも…。

スマート脳ドック

通常
価格 ~~19,250~~円 (税込)



特別
価格 **18,150**円 (税込)

クーポンコード : trubus1000

(有効期限 : 2023年2月28日)

★お支払い画面のクーポン欄へ入力してください。(半角英数字でご入力ください。)

★プラス5分のオプションメニュー「CT肺・心血管ドック 13,200円 (税込)」も一緒にどうぞ。

スマート脳ドック の特徴

1 はやくてスムーズ

ネットで予約・問診のため、
当日は来院～お帰りまで **30分以内**

2 都合の良いときに受けられる 当日予約も可能！

平日夜8時まで。土日も受診可能(祝日休み)

3 検査結果をいつでも PC・スマホで確認できる

■マイページ (スマホ) : 検査結果と脳画像

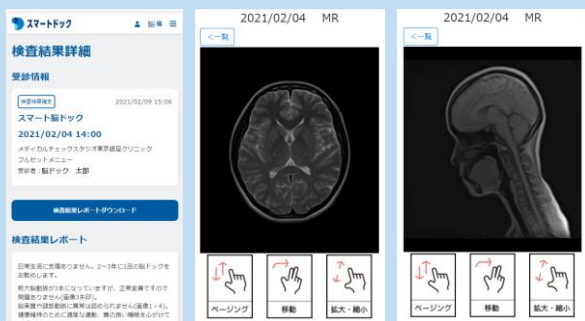

4 好きな場所で受けられる

※MCSとは、メディカルチェックスタジオの略称です。

MCS

- ・MCS東京銀座クリニック
- ・MCS新宿クリニック
- ・MCS大阪梅田クリニック

埼玉

・武蔵野総合病院、富田整形 など

千葉

・東船橋病院、市川東病院 など

神奈川

- ・平和病院
- ・山内病院
- ・かすが整形外科 など

WEB予約

こちらのURLへアクセス

<https://smartdock.jp/>

スマート脳ドック



スマホはこちらから



マイページ作成
&
希望の日時を選択